

# deceuninck

EUROPLAST – Morava s.r.o.

+420 547 232 360

[info@europlast-morava.cz](mailto:info@europlast-morava.cz)



# Fóliování

SORTIMENT FÓLIÍ  
DOSTUPNÝCH V 50 BARVÁCH

PŘÍRODNÍ DŘEVO 

BAREVNÉ DŘEVO 

PLNÉ BARVY 

METALICKÉ BARVY 

# Přírodní dřevo

Různorodý výběr teplých odstínů dřeva  
zvýrazňuje charakter venkovských domů.  
Řada Elegant tak zcela prokazuje svou  
širokou použitelnost.



REF. 694

-

**EN** SHEFFIELD LIGHT OAK

**DE** SHEFFIELD OAK LIGHT

**HORNSCHUCH**

F456-3081-CC-STYLO / SHEFFIELD OAK LIGHT

**KATEGORIE 2:** NA OBJEDNÁNÍ

S DOSTUPNOSTÍ DO 15 PRACOVNÍCH DNŮ



REF. 143

-

**EN** GREY CEDAR

**DE** ANTEAK

**RENOLIT**

MX ANTEAK / 9.3241 002-119500

**KATEGORIE 2:** NA OBJEDNÁNÍ  
S DOSTUPNOSTÍ DO 15 PRACOVNÍCH DNŮ



REF. 047

-

**EN** WOODEC TURNER OAK MATT

**DE** WOODEC TURNER OAK MALT

**HORNSCHUCH**

F470-3001 / WOODEC TURNER OAK MALT

**KATEGORIE 2: NA OBJEDNÁNÍ**

S DOSTUPNOSTÍ DO 15 PRACOVNÍCH DNŮ



REF. 145

-

**EN** IRISH OAK

**DE** IRISH OAK

**RENOLIT**

MX IRISH OAK / 9.3211 005-114800

**KATEGORIE 2:** NA OBJEDNÁNÍ  
S DOSTUPNOSTÍ DO 15 PRACOVNÍCH DNŮ



REF. 109

-

**EN** WINCHESTER

**DE** WINCHESTER XA

**RENOLIT**

MX WINCHESTER / 4.0175 004

**KATEGORIE 2:** NA OBJEDNÁNÍ  
S DOSTUPNOSTÍ DO 15 PRACOVNÍCH DNŮ



REF. 146

-

**EN** RUSTIC CHERRY

**DE** RUSTIC CHERRY

**RENOLIT**

MX RUSTIC CHERRY / 9.3214 007-119500

**KATEGORIE 2:** NA OBJEDNÁNÍ  
S DOSTUPNOSTÍ DO 15 PRACOVNÍCH DNŮ



REF. 110

-

**EN** GOLDEN OAK

**DE** GOLDEN OAK

**RENOLIT**

MX GOLDEN OAK / 9.2178 001-116700

**KATEGORIE 1: SKLADOVÉ BARVY**

OBOUSTRANNÁ FÓLIE – 5 PRACOVNÍCH DNŮ

JEDNOSTRANNÁ FÓLIE – 5 PRACOVNÍCH DNŮ



REF. 402

-

**EN** STRIPE DOUGLAS

**DE** KIRSCH-DOUGLASIE

**RENOLIT**

MX STRIPE DOUGLAS / 9.3152 009-116700

**KATEGORIE 3:** NA OBJEDNÁNÍ  
S DOSTUPNOSTÍ DO 20 PRACOVNÍCH DNŮ



REF. 656

-

**EN** CHERRY AMARETTO

**DE** CHERRY AMARETTO

**HORNSCHUCH**

'F436-3043 CC-MIP / CHERRY AMARETTO

**KATEGORIE 2:** NA OBJEDNÁNÍ  
S DOSTUPNOSTÍ DO 15 PRACOVNÍCH DNŮ



REF. 663

-

**EN** NOCE SORRENTO BALSAMICO

**DE** NOCE SORRENTO BALSAMICO

**HORNSCHUCH**

F436-3042-CC-MIP / NOCE SORRENTO BALSAMICO

**KATEGORIE 2: NA OBJEDNÁNÍ**

S DOSTUPNOSTÍ DO 15 PRACOVNÍCH DNŮ



REF. 144

-

**EN** MACORE

**DE** MACORÉ

**RENOLIT**

MX MACORE / 9.3162 002-116700

**KATEGORIE 2:** NA OBJEDNÁNÍ  
S DOSTUPNOSTÍ DO 15 PRACOVNÍCH DNŮ



REF. 026

-

**EN** MAHAGONY (SAPELI)

**DE** MAHAGONI (SAPELI)

**RENOLIT**

MX 9.2065 021-116700 / SAPELI

**KATEGORIE 2:** NA OBJEDNÁNÍ  
S DOSTUPNOSTÍ DO 15 PRACOVNÍCH DNŮ



REF. 154

-

**EN** NUT TREE

**DE** NUSSBAUM

**RENOLIT**

MX VALNUT V / 9.2178 007-116700

**KATEGORIE 1: SKLADOVÉ BARVY**

OBOUSTRANNÁ FÓLIE – 5 PRACOVNÍCH DNŮ

JEDNOSTRANNÁ FÓLIE – 5 PRACOVNÍCH DNŮ



REF. 025

-

**EN** DARK OAK

**DE** MOOREICHE

### **RENOLIT**

MX DARK OAK FL-F1 /9.2052 089-116700

**KATEGORIE 1: SKLADOVÉ BARVY**

OBOUSTRANNÁ FÓLIE – 5 PRACOVNÍCH DNŮ

JEDNOSTRANNÁ FÓLIE – 5 PRACOVNÍCH DNŮ



# Barevné dřevo

Klasické barvy se hodí k teplým odstínům dřeva a vytváří dokonalou symbiózu mezi tradičním a moderním stylem.



REF. 100

-

RAL ± 9016

**EN** CRYSTAL WHITE

**DE** CRYSTAL WHITE ASH

**RENOLIT**

PXCRYSTAL WHITE ASHP 9294 / 02.12.91.000017-117900

**KATEGORIE 2:** NA OBJEDNÁNÍ

S DOSTUPNOSTÍ DO 15 PRACOVNÍCH DNŮ



REF. 019

-

RAL ± 9010

**EN** WARM WHITE

**DE** REINWEISS

**RENOLIT**

PX WHITE 9152 / 02.20.91.000001-116801

**KATEGORIE 2:** NA OBJEDNÁNÍ  
S DOSTUPNOSTÍ DO 15 PRACOVNÍCH DNŮ

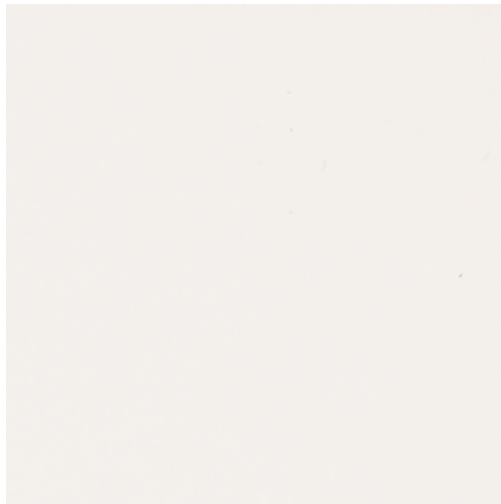

REF. 096

-

RAL ± 9001

**EN** CREAM

**DE** CREMEWEISS

**RENOLIT**

PX CREAM WHITE 1379 / 02.20.11.000001-116700

**KATEGORIE 2:** NA OBJEDNÁNÍ

S DOSTUPNOSTÍ DO 15 PRACOVNÍCH DNŮ

REF. 907

-

RAL ± 7035

**EN** LIGHT GREY

**DE** LICHTGRAU

**RENOLIT**

MX - 02.11.71.000049 (7251 05)

**KATEGORIE 3:** NA OBJEDNÁNÍ  
S DOSTUPNOSTÍ DO 20 PRACOVNÍCH DNŮ



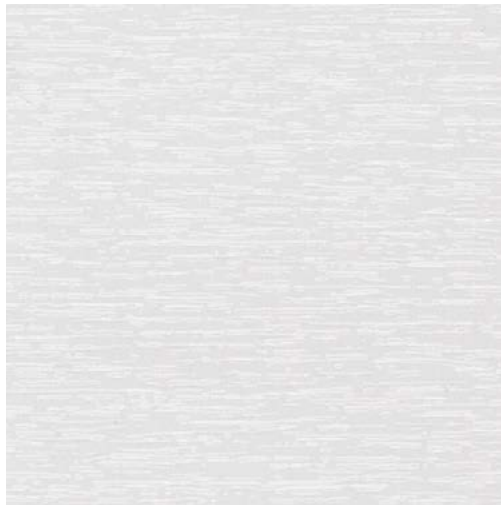

REF. 665

-

RAL ± 7038

**EN** AGATE GREY

**DE** ACHATGRAU

**RENOLIT**

PX AGATE GREY 7038 / 02.20.71.000005-116700

**KATEGORIE 2:** NA OBJEDNÁNÍ

S DOSTUPNOSTÍ DO 15 PRACOVNÍCH DNŮ

REF. 004

-

RAL ± 7001

**EN** GREY

**DE** GRAU

**RENOLIT**

MX GREY 7155 / 02.11.71.000047-116700

**KATEGORIE 2:** NA OBJEDNÁNÍ

S DOSTUPNOSTÍ DO 15 PRACOVNÍCH DNŮ



REF. 114  
-  
RAL ± 7023

**EN** CONCRETE GREY  
**DE** BETONGRAU

**RENOLIT**

MX CONCRETE GREY 7023 / 02.11.71.000057-116700

**KATEGORIE 3:** NA OBJEDNÁNÍ  
S DOSTUPNOSTÍ DO 20 PRACOVNÍCH DNŮ



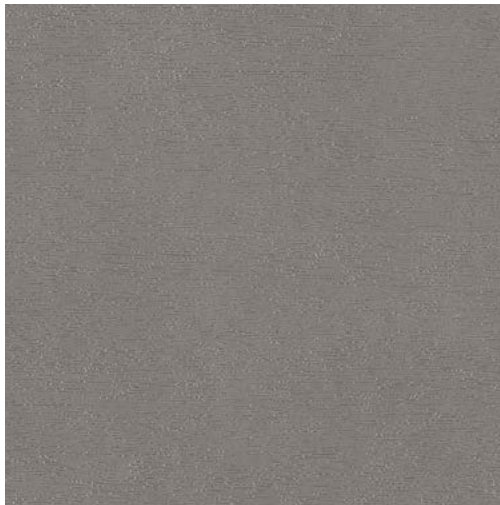

REF. 068

-

RAL ± 7039

**EN** QUARTZ GREY

**DE** QUARZGRAU

**RENOLIT**

MX QUARTZ GREY 7039 / 02.11.71.000046 -116700

**KATEGORIE 2:** NA OBJEDNÁNÍ

S DOSTUPNOSTÍ DO 15 PRACOVNÍCH DNŮ

REF. 667

-

RAL ± 7012

**EN** BASALT GREY

**DE** BASALTGRAU

**RENOLIT**

MX BASALT GREY 7012 / 02.11.71.000039-116700

**KATEGORIE 3:** NA OBJEDNÁNÍ

S DOSTUPNOSTÍ DO 20 PRACOVNÍCH DNŮ





REF. 686

-

RAL ± 7016

**EN** ANTHRACITE GREY

**DE** ANTHRAZITGRAU

**HORNSCHUCH**

SFTN F436-4003 A / ANTHRACITE GREY STYLO

**KATEGORIE 3:** NA OBJEDNÁNÍ

S DOSTUPNOSTÍ DO 20 PRACOVNÍCH DNŮ

REF. 072

-

RAL ± 7016

**EN** ANTHRACITE GREY

**DE** ANTHRAZIT

**RENOLIT**

MX ANTHRACITE GREY 7016 / 02.11.71.000041-116700

**KATEGORIE 1: SKLADOVÉ BARVY**

OBOUSTRANNÁ FÓLIE – 5 PRACOVNÍCH DNŮ

JEDNOSTRANNÁ FÓLIE – 5 PRACOVNÍCH DNŮ



REF. 008

-

RAL ± 8022

**EN** CHOCOLATE BROWN

**DE** SCHOKOLADENBRAUN

**RENOLIT**

MX CHOCOLATE BROWN 8875 / 02.11.81.000122-116700

**KATEGORIE 2:** NA OBJEDNÁNÍ

S DOSTUPNOSTÍ DO 15 PRACOVNÍCH DNŮ



REF. 085

-

**EN** MONUMENT GREEN

**DE** MONUMENTENGRÜN

**RENOLIT**

MX 9925 05-116700 / SCHWARZGRUEN

**KATEGORIE 3:** NA OBJEDNÁNÍ

S DOSTUPNOSTÍ DO 20 PRACOVNÍCH DNŮ





REF. 690

-

RAL ± 9011

**EN** GRAPHITE BLACK STYLO

**DE** JET BLACK STYLO

**HORNSCHUCH**

SFTN F446-4062 / JET BLACK STYLO CC+

**KATEGORIE 2:** NA OBJEDNÁNÍ

S DOSTUPNOSTÍ DO 15 PRACOVNÍCH DNŮ

REF. 012

-

**EN** BLACK BROWN

**DE** BRAUN

**RENOLIT**

MX BLACK BROWN 8518 / 02.11.81.000101-116700

**KATEGORIE 3:** NA OBJEDNÁNÍ

S DOSTUPNOSTÍ DO 20 PRACOVNÍCH DNŮ

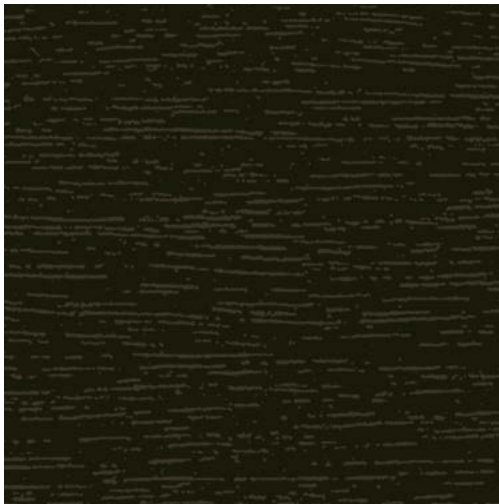

REF. 076

-

RAL ± 3005

**EN** WINE RED

**DE** WEINROT

**RENOLIT**

MX WINE RED 3005 / 02.11.31.000012-116700

**KATEGORIE 3:** NA OBJEDNÁNÍ

S DOSTUPNOSTÍ DO 20 PRACOVNÍCH DNŮ





REF. 079

-

RAL ± 5011

**EN** STEEL BLUE

**DE** STAHLBLAU

**RENOLIT**

'MX STEEL BLUE 5150 / 02.11.51.000033-116700

**KATEGORIE 3: NA OBJEDNÁNÍ**

S DOSTUPNOSTÍ DO 20 PRACOVNÍCH DNŮ



REF. 006

-

RAL ± 6009

**EN** FIR GREEN

**DE** GRÜN

**RENOLIT**

MX DARK GREEN 6125 / 02.11.61.000009-116700

**KATEGORIE 3:** NA OBJEDNÁNÍ

S DOSTUPNOSTÍ DO 20 PRACOVNÍCH DNŮ

# Plné barvy

Silná ve střízlivosti barevná paleta pro město s vkusnými tóny šedé nabízí dokonalý vzhled povrchu pro městské domy a průmyslové projekty.

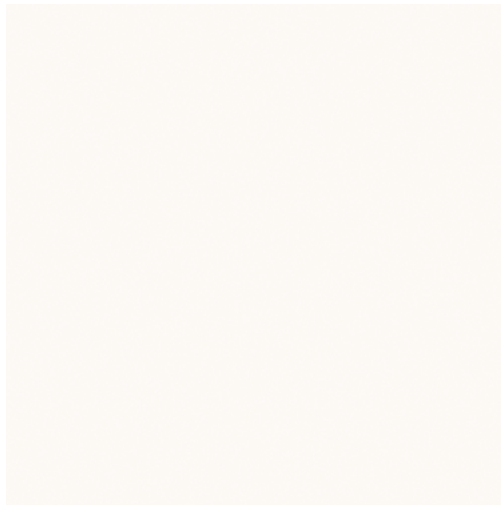

REF. 358

-

RAL ± 9010

**EN** WHITE MATT

**DE** CREMEWEISS GLATT MATT

### **HORNSCHUCH**

SFTN MATT F456-6001 / CREMEWEISS

**KATEGORIE 2:** NA OBJEDNÁNÍ

S DOSTUPNOSTÍ DO 15 PRACOVNÍCH DNŮ



REF. 625

-

**EN** SIGNAL GREY SMOOTH

**DE** SIGNALGRAU GLATT

**RENOLIT**

MX - 02.11.71.000038 (7004 05)

**KATEGORIE 2:** NA OBJEDNÁNÍ  
S DOSTUPNOSTÍ DO 15 PRACOVNÍCH DNŮ



REF. 651

-

RAL ± 7001

**EN** GREY SMOOTH

**DE** GRAU GLATT

**HORNSCHUCH**

SFTN("GLATT") F436-7049

**KATEGORIE 3: NA OBJEDNÁNÍ**

S DOSTUPNOSTÍ DO 20 PRACOVNÍCH DNŮ

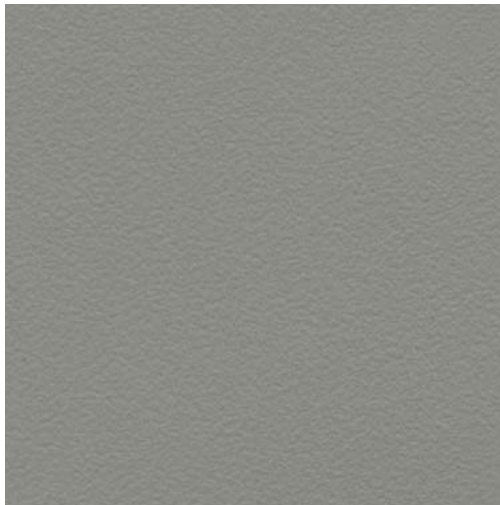

REF. 649

-

**EN** MOONDANCE SMOOTH

**DE** THORIUM GRAU GLATT

**RENOLIT**

FX(FAST) - 02.12.71.000018

**KATEGORIE 3:** NA OBJEDNÁNÍ  
S DOSTUPNOSTÍ DO 20 PRACOVNÍCH DNŮ



REF. 911

-

RAL ± 7039

**EN** GREY ALUMINIUM SMOOTH

**DE** GRAU ALUMINIUM GLATT

**RENOLIT**

FX(FAST) - 02.12.71.000019

**KATEGORIE 3:** NA OBJEDNÁNÍ  
S DOSTUPNOSTÍ DO 20 PRACOVNÍCH DNŮ

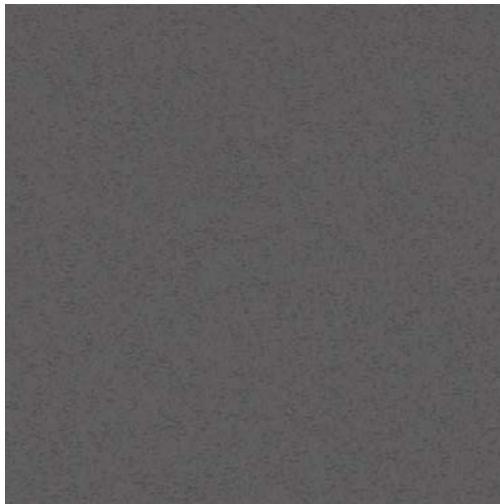

REF. 628

-

RAL ± 7012

**EN** BASALT GREY SMOOTH

**DE** BASALTGRAU GLATT

**HORNSCHUCH**

SFTN("GLATT") - F436-7048

**KATEGORIE 1: SKLADOVÉ BARVY**

JEDNOSTRANNÁ FÓLIE – 5 PRACOVNÍCH DNŮ



REF. 122

-

RAL ± 7015

**EN** SLATE GREY SMOOTH

**DE** SLATE GREY FINESSE GLATT MATT

**RENOLIT**

MX.SLATE GREY FINESSE 49229 / 02.11.71.000040-801300

**KATEGORIE 3:** NA OBJEDNÁNÍ

S DOSTUPNOSTÍ DO 20 PRACOVNÍCH DNŮ

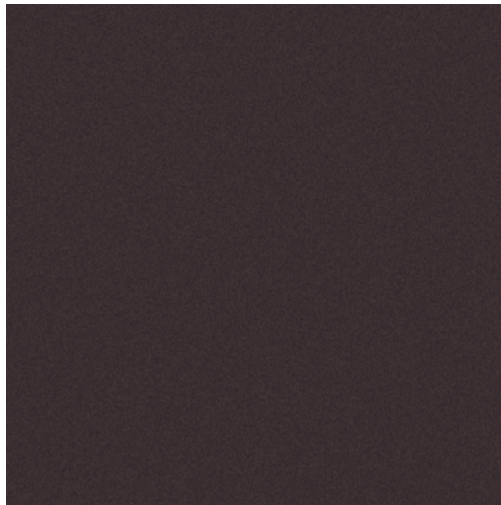

REF. 044

-

**EN** UMBRA GREY MATT

**DE** UMBRA GRAU MATT

**HORNSCHUCH**

SFTN F436-6065 / UMBRA GREY MATT

**KATEGORIE 3: NA OBJEDNÁNÍ**

S DOSTUPNOSTÍ DO 20 PRACOVNÍCH DNŮ

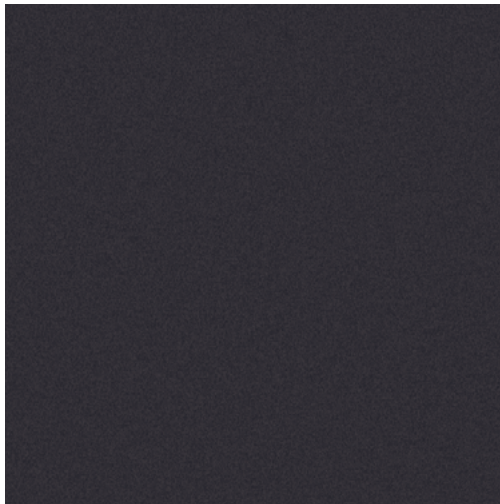

REF. 103

-

RAL ± 7016

**EN** ANTHRACITE GREY MATT

**DE** ANTHRAZITGRAU GLATT MATT

### **HORNSCHUCH**

SFTN F436-6003A / ANTHRACITE GREY MATT

**KATEGORIE 2:** NA OBJEDNÁNÍ

S DOSTUPNOSTÍ DO 15 PRACOVNÍCH DNŮ

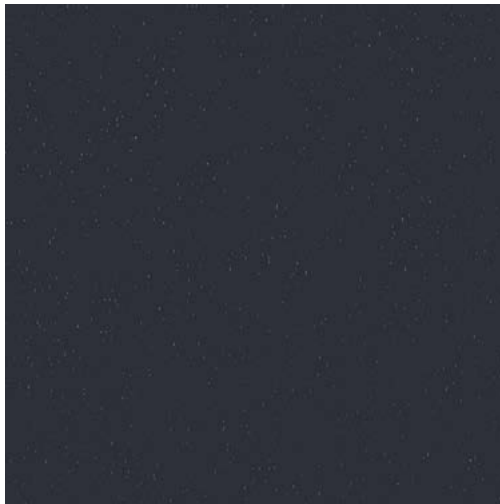

REF. 048

-

RAL ± 7016

**EN** ANTHRACITE GREY SMOOTH

**DE** ANTHRAZIT GLATT

### RENOLIT

MXANTHRACITEGREY7016SMOOTH2/0211.71.000041-809700

**KATEGORIE 1: SKLADOVÉ BARVY**

OBOUSTRANNÁ FÓLIE – 5 PRACOVNÍCH DNŮ

JEDNOSTRANNÁ FÓLIE – 5 PRACOVNÍCH DNŮ

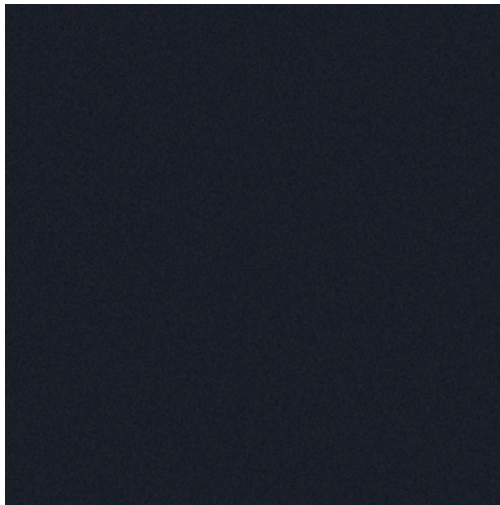

REF. 043

-

RAL ± 9011

**EN** GRAPHITE BLACK MATT

**DE** GRAFITSCHWARZ

**HORNSCHUCH**

SFTN F446-6062 / JET BLACK MATT

**KATEGORIE 2:** NA OBJEDNÁNÍ

S DOSTUPNOSTÍ DO 15 PRACOVNÍCH DNŮ



REF. 921

-

**EN** TRAFFIC BLACK SMOOTH

**DE** VERKEHRSSCHWARZ GLATT

**RENOLIT**

FX ASH C-35N SMOOTH / 02.12.81.000065-808302

**KATEGORIE 2:** NA OBJEDNÁNÍ

S DOSTUPNOSTÍ DO 15 PRACOVNÍCH DNŮ

# Metalické barvy

Elegance řady Elegant se ideálně hodí do moderní architektury. Vzájemně se doplňující barvy založené na metalickém trendu dokonale vykreslují minimalismus.

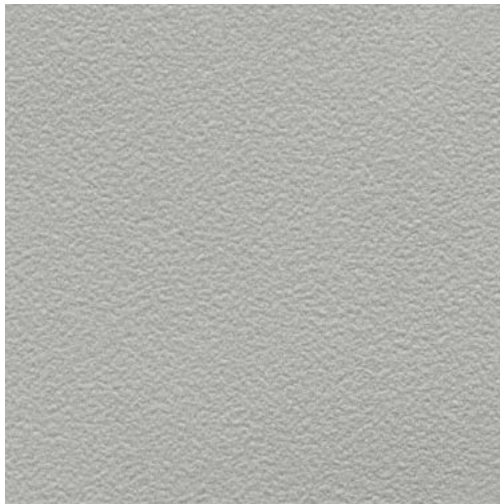

REF. 925

-

RAL ± 9017

**EN** WHITE ALUMINIUM

**DE** WEISS ALUMINIUM GLATT

**RENOLIT**

FX 02.12.76.000013 - 808302

**KATEGORIE 3:** NA OBJEDNÁNÍ  
S DOSTUPNOSTÍ DO 20 PRACOVNÍCH DNŮ

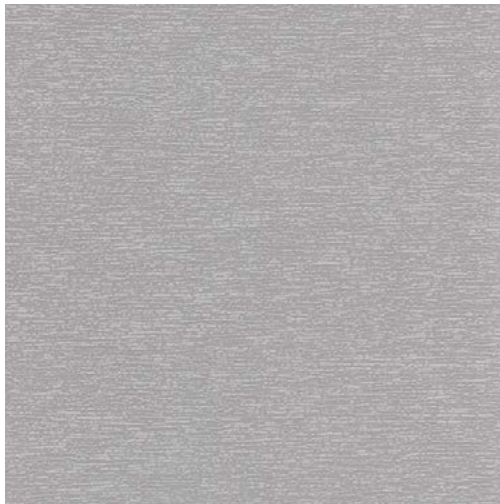

REF. 139

-

**EN** SILVER

**DE** SILBER

**RENOLIT**

FX SILVER V 9705 / 02.12.76.000014-119501

**KATEGORIE 3: NA OBJEDNÁNÍ**  
S DOSTUPNOSTÍ DO 20 PRACOVNÍCH DNŮ

REF. 116

-

**EN** PYRITE

**DE** PYRITE

**RENOLIT**

FX PYRITE / 02.12.17.000001-119501

**KATEGORIE 3:** NA OBJEDNÁNÍ  
S DOSTUPNOSTÍ DO 20 PRACOVNÍCH DNŮ



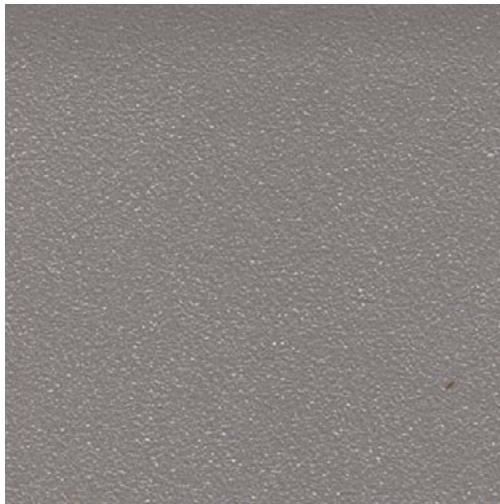

REF. 184

-

**EN** ALUX GREY ALUMINIUM

**DE** ALUX GRAUALUMINIUM GLATT

**HORNSCHUCH**

F436-1016 / ALUX GREY ALUMINIUM

**KATEGORIE 3: NA OBJEDNÁNÍ**

S DOSTUPNOSTÍ DO 20 PRACOVNÍCH DNŮ

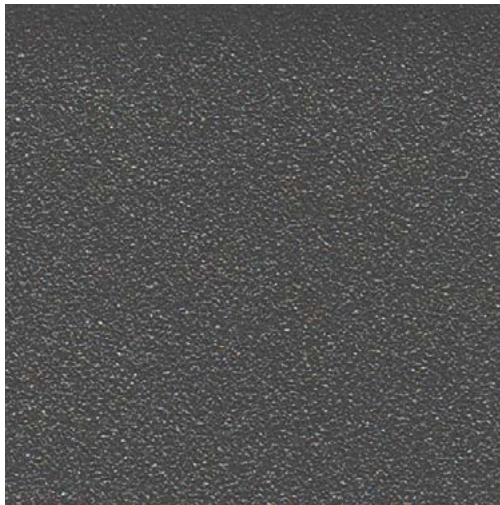

REF. 653

-

**EN** ALUX DB 703

**DE** ALUX DB 703

**HORNSCHUCH**

F436-1014 / ALUX DB 703

**KATEGORIE 1: SKLADOVÉ BARVY**

JEDNOSTRANNÁ FÓLIE – 5 PRACOVNÍCH DNŮ



REF. 138

-

**EN** BRONZE

**DE** BRONZE BRONZE PLATIN

**RENOLIT**

FX BRONZE PLATINUM 1 / 9.1293 714-119501

**KATEGORIE 3:** NA OBJEDNÁNÍ

S DOSTUPNOSTÍ DO 20 PRACOVNÍCH DNŮ

# Přehled kódů fólií

004	Grey	139	Silver
006	Fir green	143	Grey cedar
008	Chocolate brown	144	Macore
012	Black brown	145	Irish oak
019	Warm white	146	Rustic cherry
025	Dark oak	154	Nut tree
026	Mahagony (sapeli)	184	Alux grey aluminium
043	Graphite black matt	358	White matt
044	Umbra grey matt	402	Stripe douglas
047	Woodec turner oak matt	625	Signal grey smooth
048	Anthracite grey smooth	628	Basalt grey smooth
068	Quartz grey	649	Moondance smooth
072	Anthracite grey	651	Grey smooth
076	Wine red	653	Alux DB 703
079	Steel blue	656	Cherry amaretto
085	Monument green	663	Noce sorrento balsamico
096	Cream	665	Agate grey
100	Crystal white	667	Basalt grey
103	Anthracite grey matt	686	Anthracite grey stylo
109	Winchester	690	Graphite black stylo
110	Golden oak	694	Sheffield light oak
114	Concrete grey	907	Light grey
116	Pyrite	911	Grey aluminium smooth
122	Slate grey smooth	921	Traffic black smooth
138	Bronze	925	White aluminium